BAŞTANBAŞA RESİMLİ

SRK/ÇD
Sarkomer/Çizgi Diyarı

BİLL KİD

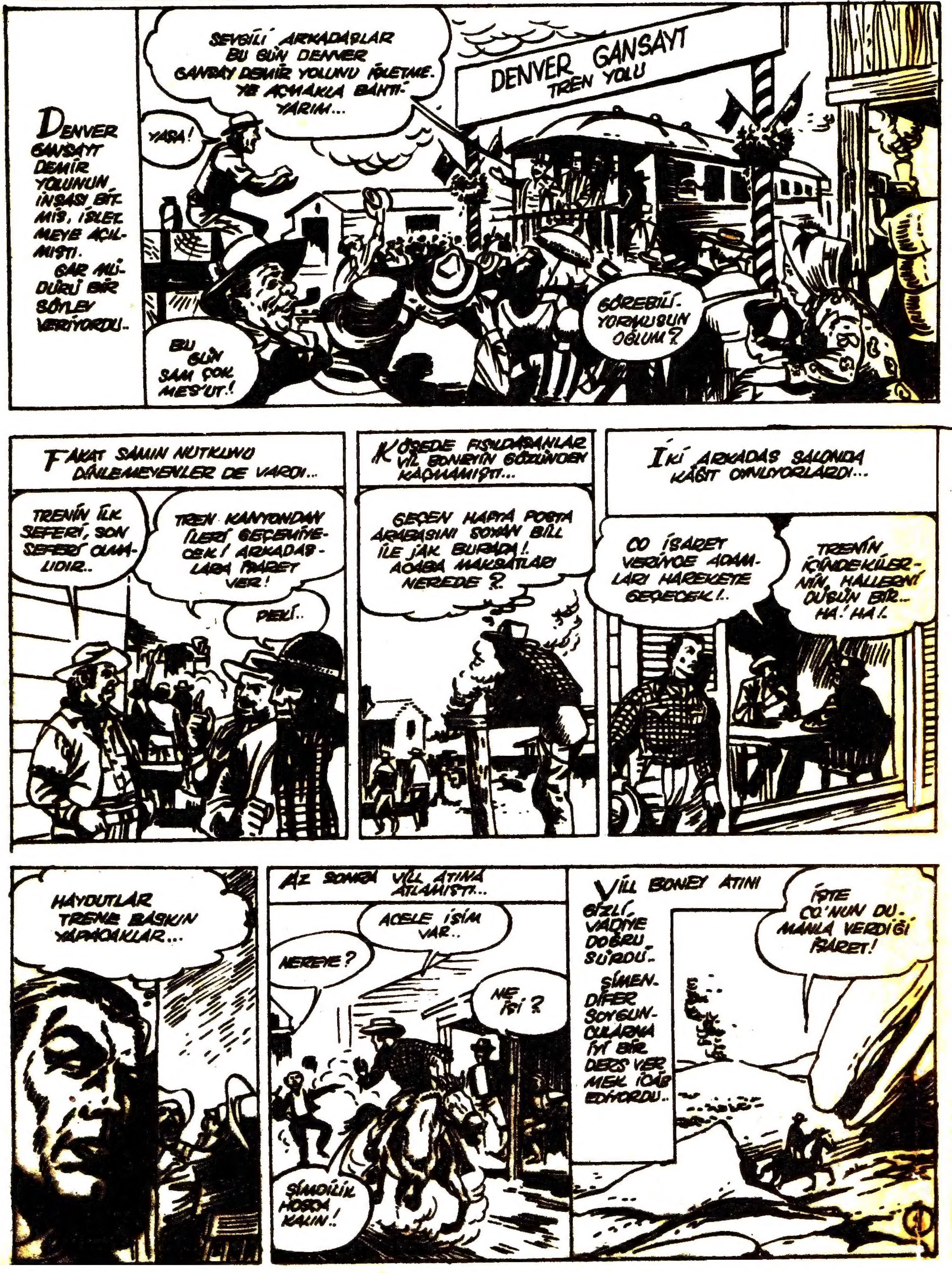
DENVER GANSAYT DEMİR YOLUNUN İNŞASI BİTMİŞ, İŞLETMEYE AÇILMIŞTI. GAR MÜDÜRÜ BİR SÖYLEV VERİYORDU..
SEVGİLİ ARKADAŞLAR BU GÜN DENVER GANSAY DEMİR YOLUNU İŞLETME-YE AÇMAKLA BAHTİYARIM...
DENVER GANSAYT TREN YOLU
YAŞA!
GÖREBİLİYORMUSUN OĞLUM?
BU GÜN SAM ÇOK MES'UT!
FAKAT SAMIN NUTKUNU DİNLEMEYENLER DE VARDI...
TRENİN İLK SEFERİ, SON SEFERİ OLMALIDIR..
TREN KANYONDAN İLERİ GEÇEMİYECEK! ARKADAŞLARA İŞARET VER!
PEKİ..
KÖŞEDE FISILDAŞANLAR VİL BONEY'İN GÖZÜNDEN KAÇMAMIŞTI...
GEÇEN HAFTA POSTA ARABASINI SOYAN BİLL İLE JAK BURADA!. ACABA MAKSATLARI NEREDE?
İKİ ARKADAŞ SALONDA KÂĞIT OYNUYORLARDI...
CO İŞARET VERİNCE ADAMLARI HAREKETE GEÇECEK!..
TRENİN İÇİNDEKİLERİN HALLERİNİ DÜŞÜN BİR... HA! HA!
HAYDUTLAR TRENE BASKIN YAPACAKLAR...
AZ SONRA VİLL ATINA ATLAMIŞTI...
NEREYE?
ACELE İŞİM VAR..
NE İŞİ?
ŞİMDİLİK HOŞÇA KALIN!
VİLL BONEY ATINI GİZLİ VADİYE DOĞRU SÜRDÜ.. ŞİMENDİFER SOYGUNCULARINA İYİ BİR DERS VERMEK İCAB EDİYORDU..
İŞTE CO'NUN DUMANLA VERDİĞİ İŞARET!

VİLL BONEY KISA BİR ZAMANDA BİLL KİD OLUVERMİŞTİ..
KALABALIK OLDUKLARI ANLAŞILIYOR!
KANYONA TRENDEN ÖNCE VARMALIYIZ ASLANIM!..
BİLL KİD KESTİRMEDEN GİDİYORDU...
HAYDİ ASLANIM!
BU SIRADA HAYDUTLAR KANYONDA TRENİ BEKLİYORLARDI...
ANLAŞILDI MI?.. TRENİ GÖRÜR GÖRMEZ DİNAMİTİ ATEŞLİYECEKSİNİZ.
MERAK ETME PATRON!.. HEPSİNİ ÖĞRENDİK...
AZ SONRA..
TREN GÖRÜNDÜ!..
FİTİLİ ATEŞLEYİN!..
ADAMLARDAN BİRİ DİNAMİTİ ATEŞLİYORDU..
FAKAT BİLL KİD'İ HİÇ HESABA KATMAMIŞLARDI...
EYVAH! BİLL KİD!
SAVULUN BAKALIM Pİ KERİFLER!..

BİLL ATINDAN SIÇRADI
GEL BURAYA, HAİN HERİF!..
SENİN BİR DERSE İHTİYACIN VAR!
PATRONA YARDIM ETMELİYİM!
AHH!
FAKAT ŞEYTAN İMDADA YETİŞTİ...
İMDAAT!
AFERİN OĞLUM!..
DİNAMİT NERDEYSE PATLIYACAK! HEMEN KAÇAYIM!
HAYDUTLAR KAÇIŞIYORLARDI..
FİTİL BİTME-DEN YETİŞE-BİLSEM!..
5

LOKOMOTİF YAKLAŞIYORDU...
DUR!. RED!. BİR ŞEYLER OLUYOR ORADA!..
BİLL KİD SON DAKİKADA DİNAMİTİ SUYA BIRAKTI...
DİNAMİT BÜYÜK BİR GÜRÜLTÜYLE PATLADI...
NE OLUYORUZ?
AZ SONRA TREN DURMUŞTU...
NE OLUYOR?..
BİLL KİD BİR ŞEY YAPIYOR...
BEN ONA YARDIMA KOŞAYIM BARİ.. YİNE BİR İŞ VAR GALİBA...
BU SIRADA BİLL KİD REİSİN PEŞİNDEYDİ...
4

BİLL KİD KEMENDİNİ ATTI
AL BAKALIM ŞUNU!
HAYATIMI BAĞIŞLA BİLL KİD!..
AZ SONRA BİLL KİD HAYDUTLARIN BİRİYLE SAMIN YANINA GELDİ...
İŞTE GETİRDİM!.
TRENİ UÇURMAYA ÇALIŞAN ADAM!
BUNUN CEZASINI ÇEKE-CEKSİN
BİLL KİD SANA NASIL TEŞEKKÜR EDELİM ACABA?
BU KOLAY!. BENİ VE ŞEYTANI TRENE ALIN O KADAR!
NE CESUR DELİ-KAN-LI?
BRA-VO!
TREN, YOLUNA DEVAM EDİYORDU... VAGONUN BİRİ-NE DE HAYDUTLAR TIKILMIŞTI...
İSTİKAMET, SANSAYT!
FAKAT HAYDUTLAR SON KOZLARINI OYNADILAR...
AFERİN!.. ŞİMDİ BİLL KİD'İN HESABINI GÖRELİM!
BU SIRADA BİLL KİD MAKİNİSTİN YANINDAYDI...
BİR KURŞUN BUHAR BORUSUNU DELDİ VE...
AAH!..

BİLL KİD HEMEN KENDİSİNE GELEREK LOKOMOTİFİN ÜZERİNE ÇIKTI....
ÖNCE BAŞTAKİNİ TEMİZLİYELİM!.. SONRASI KOLAY!.
HAYDUT NİŞANCI İDİ AMA BİLL KİD KADAR DEĞİL....
OF!
BEN BU İŞTE YOKUM!
VARSA DAHA GELSİN BAKALIM!
BEN DE YOKUM!
FAZLA BUHAR KAYBEDEN LOKOMOTİF DURDU...
LOKOMOTİF DURDU BİLL KİD! GİDEMİYORUZ!
BİR KOLAYINI BULURUZ ŞİMDİ..
BİLL KİD LOKOMOTİFİ HAYDUTLARA ÇEKTİRMEYE BAŞLADI...
HAYDİ BAKALIM AZ KALDI. GAN SAYT GÖRÜNDÜ..
TREN İSTASYONA GİRERKEN BİLL KİD GİZLİ VADİYE DÖNÜYORDU..
DÜÜT!..
HOŞÇA KAL, GANSAYT!
6
BÖYLECE BİLL KİD'İN BİR MACERASI DAHA SONA ERİYORDU....

NE CESARETLE BURALARA KADAR GELDİN?
KİNOVA
ADAMLARINA SÖYLE ÇEKİLSİNLER... YOKSA HEPSİ BİRDEN ÖLE-BİLİRLER!..
SAMIN CESARETİ YERLİLERİN HAYRANLI-ĞINI UYANDIRMIŞTIR..
MADEM BU KADAR CESURSUN, KIZIN İPLERİNİ KENDİN KES..
BU KIZIN ÖLDÜRÜL-MESİNİ İSTEMİYORUM. ONU GÖTÜRE-CEĞİM..
SRK/CD
LAURA HEMEN SAM'A DOĞRU KOŞUYOR..
SAM! SAM! BENİ KURTA-RINIZ...
BÜYÜK BOĞA TEKRARLIYOR..
HAYDİ NE DURUYOR-SUN KESSENE İPLERİ..
SAM BOYLE TEHLİKELERE ALDIRMIYARAK İLERLİYOR...
VER ŞUNU!..
VE İPLERİ KESİYOR..
SAKIN KORKTUĞUNU-ZU BELLİ ETMEYİN!.
54-8

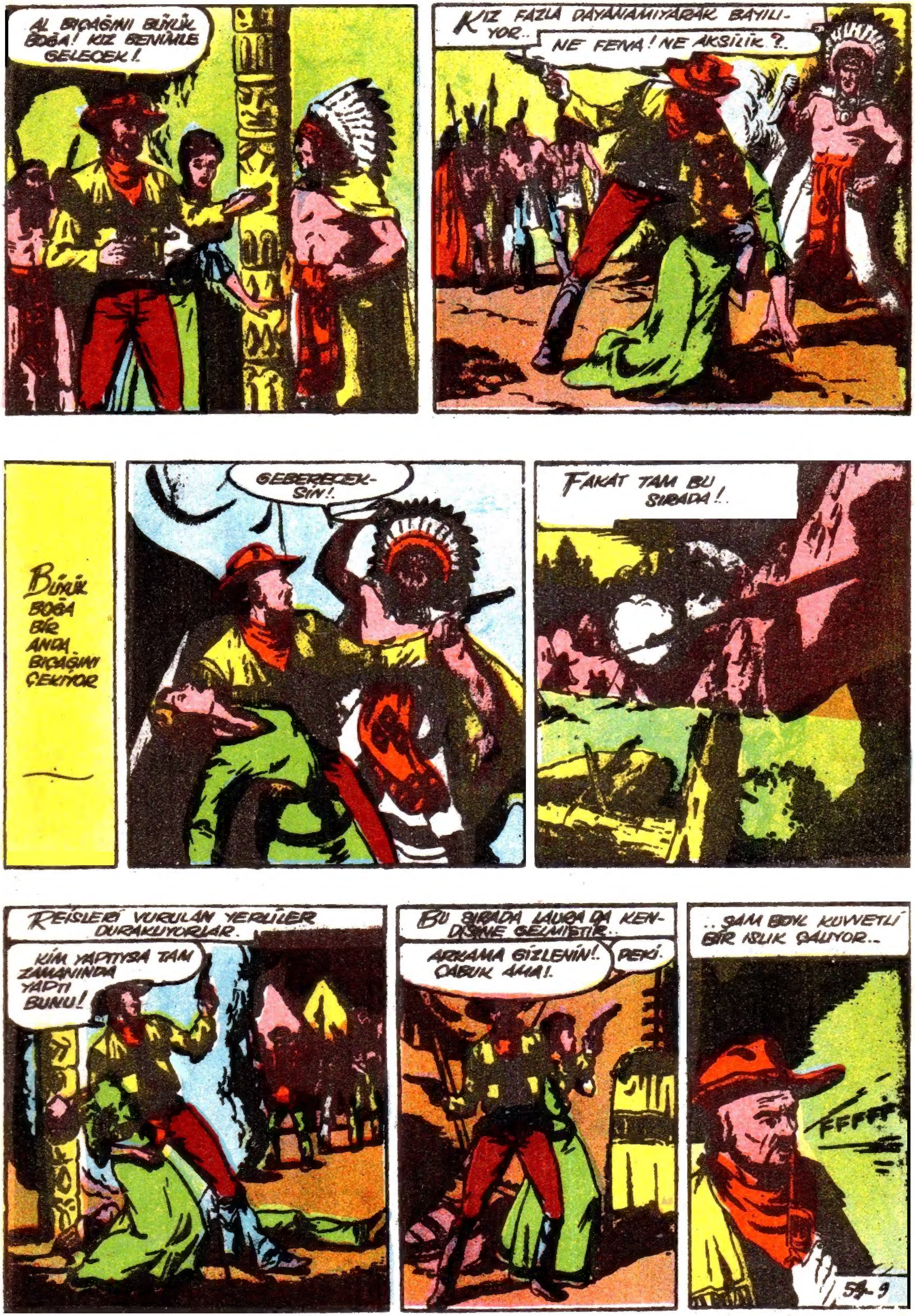
AL BIÇAĞINI BÜYÜK BOĞA! KIZ BENİMLE GELECEK!.
KIZ FAZLA DAYANAMIYARAK BAYILIYOR..
NE FENA! NE AKSİLİK?..
BÜYÜK BOĞA BİR ANDA BIÇAĞINI ÇEKİYOR
GEBERECEKSİN!.
FAKAT TAM BU SIRADA!..
REİSLERİ VURULAN YERLİLER DURAKLIYORLAR.
KİM YAPTIYSA TAM ZAMANINDA YAPTI BUNU!
BU SIRADA LAURA DA KENDİSİNE GELMİŞTİR.
ARKAMA GİZLENİN!. ÇABUK AMA!.
PEKİ.
..ŞAM BOYL KUVVETLİ BİR ISLIK ÇALIYOR..
FFFFT
54-9

.. BİNGO ISLIĞA DOĞRU KOŞUYOR..
AYNI ANDA YERLİLER DE HAREKETE GEÇİYOR..
GEBER-TELİM ŞUN-LARI..
GEBER-TELİM!
HAYDİ!
BİNGO YETİŞMEZSE YANDIK!
MECHUL ADAM DA ATEŞ ETMEK-TEDİR...
BİNGO DA YETİŞMİŞ-TİR AR''K..
SIKI TUTUNUN MİS LAURA! KAÇIYORUZ.
EVET! KAÇALIM! SAM!..
54-10

YERLİLER ŞAŞIRIP KALMIŞLARDI..
ŞİMDİ AKILLARI BAŞLARINA GELECEK..
TAKİP EDELİM!..
İNTİKAM ALALIM...
VE TAKİP BAŞLIYOR...
AZ SONRA SAM BÖYLE BİR SES İŞİTİYOR..
HEY SAM! BEN'İM BEN!..
AZ ÖNCE ATEŞ EDEN SENDİN HA!.. YAŞA LONG! YAŞA!..
TAKİP EDİLİYORUZ...

İLERDE NEHİR KENARINDA KAYIK-LAR VAR. BİRİNE ATLAYIP KAÇIN!..
SENİ YAKALARLARSA GEBERTİRLER!..
BANA BOŞ VER SEN... KIZI KURTARMIYA BAK!..
LONG RIFL KIZIL DERİLİLERİ ŞAŞIRTACAKTIR..
YERLİLERİ PEŞİME TAKMALIYIM...
SUSUN!
BU TARAF-TAN!..
HEMEN NEHİRE GİDE-LİM...
54-12

YA ARKADAŞINIZ NE OLACAK ?..
MERAK ETMEYİN O CİN'İ KİMSE YAKALIYAMAZ..
AZ SONRA NEHİR GÖRÜNÜYOR...
İŞTE KAYIKLAR BURADA...
ŞAM BOYL ARTIK KURTULDUĞUNU ZANNETMEKTEDİR..
İKİ ATLIDAN BİRİ BU TARAFA GİTMİŞ...
BEYAZLAR KENDİLERİNİ AKILLI ZANNEDERLER..
SEN NEHİR BOYUNCA BİZİ TAKİP ET BİNGO.!
KAYIKLARI UZAKLAŞTIRALIM BURADAN!.
YERLİLER GELİYOR!
BU HABER FENA İŞTE!
BURADALAR...
54-13

BİZİ ÖLDÜ-RECEKLER..
KOLAY DEĞİL AMA BİZİ UĞRAŞTIRACAK-LAR....
SİZ ATEŞ EDİN! BEN KÜREK ÇEKEYİM!
PEKİ!..
SAM, VAR KUVVETİYLE KÜREK ÇEKİYORDU...
ZIP!
ZIP!
KÖPEKLER!
KAYIKLARA BİNİP YETİŞELİM!..
154-14

BILL KID — Haftalık Çocuk Gazetesi ★ Perşembe Günleri Çıkar ★ Yıl : 1 Sayı — PERŞEMBE ★ SAHİBİ (ve yazı işlerini idare eden) **ÖZCAN EGELİ ★ İdare Yeri : Babıâli Cad. 20/ Birlik Han. Kat 3. No. 7 ★ Yıllığı 15 — 6 Aylığı 7.50 — 3 Aylığı 4 Liradır ★ Basıldığı Yer: APA OFSET Basımevi ★**

SAHİLE ÇIKIP BİNGOYU ÇAĞIRMAKTAN BAŞKA ÇAREMİZ YOK!.
FAKAT SAHİLDE DE YERLİLER VARDI..
BURADAN KARAYA ÇIK-MAK İMKANSIZ...
AKINTI KAYIĞI SÜRÜKLEMEKTEDİR..
BU AKINTIDAN KOLAY KOLAY KURTULAMIYACAĞIZ GALİBA!.
BU SEFER YAKA-LAYACAĞIZ..
SAHİLE ÇIKALIM YOKSA BİZ DE ÖLECEĞİZ...
ARKASI VAR
54-16